



P O R T F O L I O

marcos ángel bearzot
A R Q U I T E C T O
E N E R O 2 0 2 5

PROYECTO . CÓMPUTO . PRESUPUESTO . OBRA PÚBLICA . OBRA PRIVADA . MODELADO 2D-3D . IMAGEN . VIDEO . FOTOGRAFÍA . INVESTIGACIÓN

P O R F O L I O 2 0 2 5

ARQUITECTO MARCOS ÁNGEL BEARZOT

DETALLE CONSTRUCTIVO

PLANTA - ESC. 1:10

EDAD
41 AÑOS

DIRECCIÓN

OBISPO PRINCIPE 236 . D10 - SANTA FE [3000]

TELÉFONO CELULAR

342 155 380 705

e-mail

bearzotmarcos@hotmail.com

marcosbearzot@gmail.com

<http://facebook.com/bearzotmarcos>

instagram @marcosbearzot

ESTRUCTURA DE SOPORTE
PROYECCION DEL GIRO

ÁREA PROFESIONAL

ARQUITECTURA E INGENIERÍA . PROYECTO . CÓMPUTO . PRESUPUESTO . OBRA PÚBLICA . OBRA PRIVADA . NIVELACIÓN . MODELADO 2D-3D . IMAGEN . VIDEO

IMAGEN DE FONDO - TESIS DE GRADUACIÓN

ARQUITECTURA PARA PROCESOS EDUCATIVOS INNOVADORES . DATALLE DE PANELES PIVOTANTES
Marcos Ángel Bearzot

PLANTA ESC. 1:50
ESQUEMA DE MOVIMIENTO

DICIEMBRE-2021

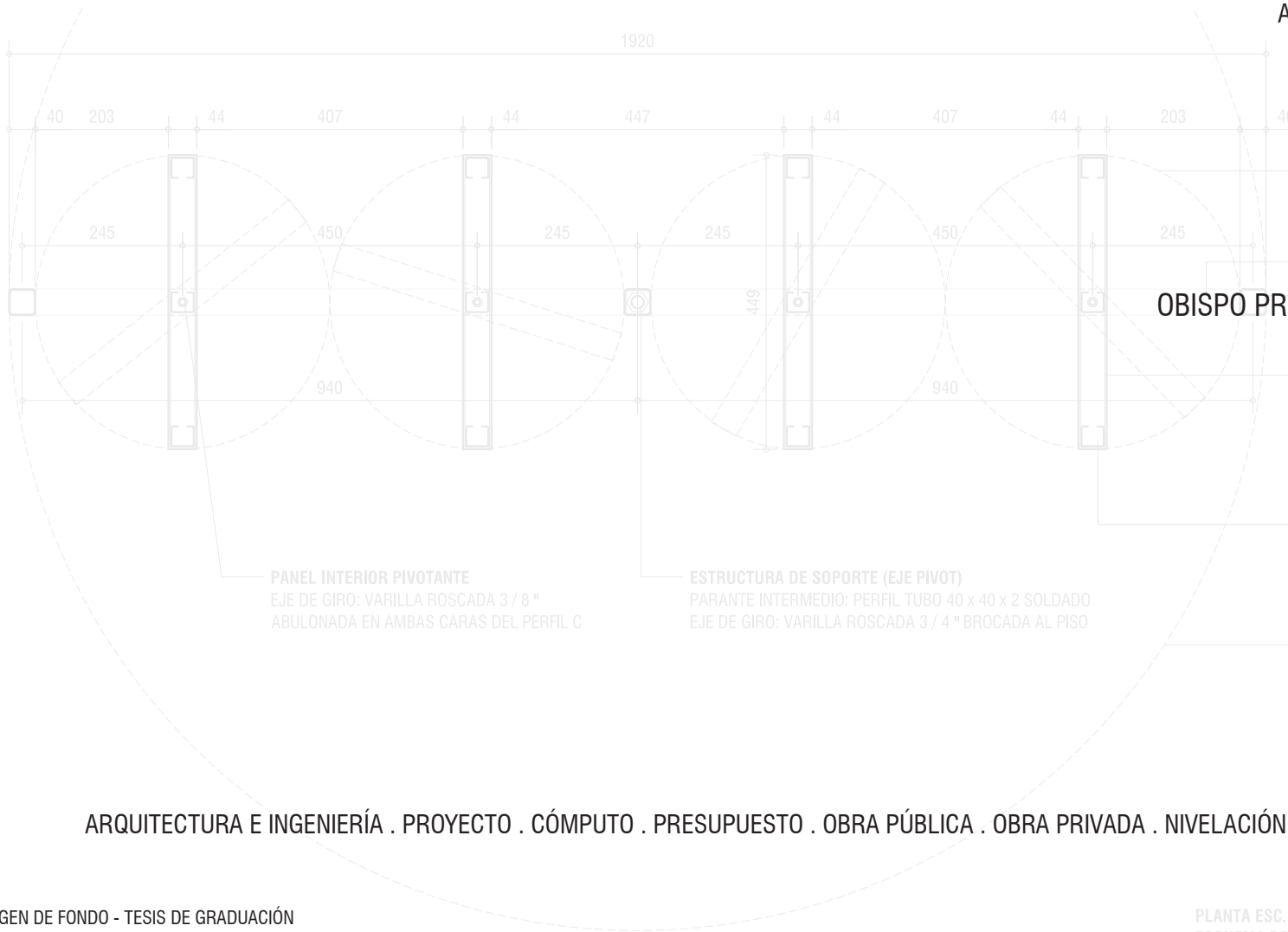

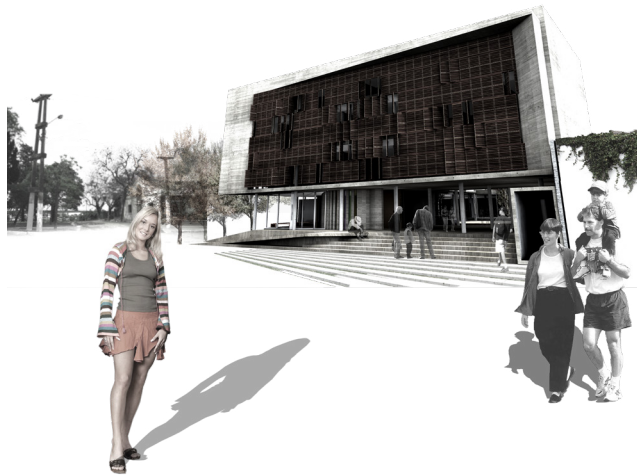

CONCURSO CENTRO CÍVICO DE LA PAZ . ENTRE RÍOS . 2011
 IMAGEN
 Marcos Ángel Bearzot



CONCURSO POLO TECNOLÓGICO ACINDAR . 2021
 IMAGEN DE PROYECTO - MENCIÓN HONORIFICA
 Marcos Ángel Bearzot

PROYECTO ARQUITECTÓNICO
 PROYECTO EJECUTIVO MODELADO 3D
 VISUALIZACIÓN DE ARQUITECTURA

COMPUTO PRESUPUESTO/ADMINISTRACIÓN/
 GESTIÓN DE RECURSOS PÚBLICOS Y PRIVADOS

ADMINISTRACIÓN PÚBLICA

MUNICIPALIDAD DE SANTA FE

- Computo y Presupuesto: Analisis de precios, Cotizaciones, Solicitud de materiales.
- Manejo de Ordenes de Compra
- Informes varios, Partes diarios.
- SIEM
- Gestión de Movilidades (Camiones, Retropalas, Motoniveladoras)
- Dirección de Obras.
- Movimiento de suelos
- Topografía - Nivelación de veredas y pavimentos

MUNICIPALIDAD DE SAN JOSÉ DEL RINCÓN

- FUNCIONARIO: DIRECTOR DE PLANIFICACIÓN, OBRAS Y MANTENIMIENTO.
- Computo y Presupuesto: Analisis de precios, Cotizaciones, Compras
- ARMADO DE CONCURSOS PÚBLICOS Y LICITACIONES
- Informes varios, Partes diarios.
- Gestión de Movilidades (Camiones, Retropalas, Motoniveladoras)
- Dirección, Coordinación y gestión de Obras de arquitectura

e Ingeniería.

- Movimiento de suelos. Mantenimiento vial y redes de desagües troncales del sistema hídrico.
- Mantenimiento de terraplenes
- Topografía - Nivelación de veredas y pavimentos

ARQUITECTURA

DESARROLLO INTEGRAL DE PROYECTOS:

- Experiencia en Viviendas Bioclimáticas . Humedales artificiales. Sistemas constructivos no tradicionales.
- Experiencia en Edificios Culturales
- Experiencia en Edificios Educativos
- Concursos de Arquitectura

MODELADO 2D . 3D . ANALÓGICO

Desarrollo Integral de Proyectos con Información Planimétrica en 2D y Desarrollo de modelos 3D y Analógicos.

MAQUETACIÓN DE PROYECTO

Edición y presentación de proyectos Arquitectónicos y de Investigación.

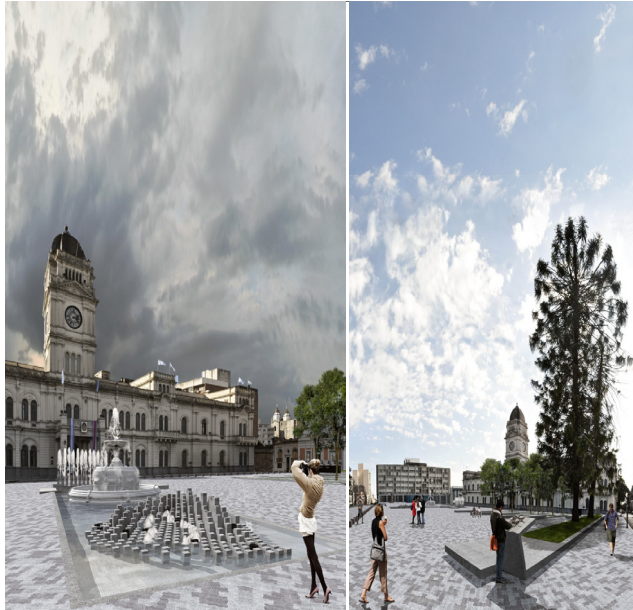

PROYECTO EJECUTIVO CENTRO CÍVICO DE PARANÁ. ENTRE RÍOS . 2015
 IMAGEN
 Marcos Ángel Bearzot y Andrés Milos

MANEJO DE SOFTWARE

DIBUJO Y EDICIÓN DE IMAGEN

AUTOCAD. SKECTCH UP- V-RAY . PHOTOSHOP
 . ILLUSTRATOR CS6 . COREL DRAW . LUMION .
 TWINMOTION . REVIT .

EDICIÓN DE VIDEO

SONY VEGAS 8.0 . AFFTER EFFECTS

INFORMACIÓN GEOREFERENCIADA

GV.SIG . QGIS. BASE CAMP . GOOGLE EARTH

IDIOMA

INGLÉS BÁSICO

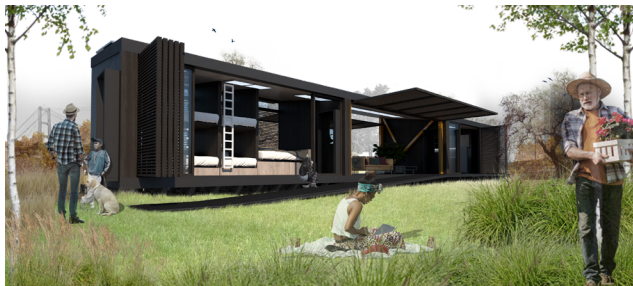

CONCURSO NACIONAL DE VIVIENDA SUSTENTABLE . 2020
 IMAGEN
 ARQ. Marcos Ángel Bearzot - ARQ. María Luz Batistela - Est. Nicolás Veinticinque.

2005

- CONVOCATORIA DE IDEAS 2005 PARA “REPENSAR LAS ESCUELAS EN EL PAÍS” y CONCURSO ARQUISUR 2005. ESCUELA SECUNDARIA EN CHIMPAY . RIÓ NEGRO

2008

- CADISTA
- MODELADO 2D 3D Y ANALÓGICO
- PARTICIPACIÓN TALLER INTEGRAR EQUIPANDO . INTERVENCIONES MÍNIMAS- FADU UNL
- PARTICIPACIÓN EN EL PROGRAMA DE VOLUNTARIADO UNIVERSITARIO “ESPACIOS EDUCATIVOS EN RED DE CONTEXTOS DE VULNERABILIDAD SOCIAL: EL CASO DE ALTO VERDE.
- DESARROLLO DE MODELADO 3D Y EDICIÓN DE IMAGEN Y VIDEO DE LA E.E.T.N N°: 3 DE GUALEGUAYCHÚ PARA LOS ARQUITECTOS RUBÉN CABRERA Y MARGARITA TRLIN.
- RED SUR CÓRDOBA . WORKSHOP

2009

- MODELADO 2D 3D Y ANALÓGICO
- VOLUNTARIO
- COLABORADOR EN EL PROGRAMA DE SERVICIOS A TERCEROS (SAT): PROYECTO EJECUTIVO ESCUELA TÉCNICA N221 DE GUALEGUAYCHÚ. ESTUDIO ARQ. RUBÉN CABRERA Y ARQ. MARGARITA TRLIN.



TESIS DE GRADUACIÓN

ARQUITECTURA PARA PROCESOS EDUCATIVOS INNOVADORES
 Marcos Angel Bearzot - Alejandro Abba - José Ramonda

- TALLER DE OBRA . RED SUR TALCA -CHILE . WORKSHOP

2010

- PARTICIPACIÓN TALLER INTEGRAR EQUIPANDO . ARTE Y DISEÑO AL SERVICIO DE LO PÚBLICO- FADU UNL . 2010 - 2011. SEDE SANTA FE . PROGRAMA DE VOLUNTARIADO UNIVERSITARIO
- PARTICIPACIÓN TALLER INTEGRAR EQUIPANDO . ARTE Y DISEÑO AL SERVICIO DE LO PÚBLICO- FADU UNL . 2010 - 2011. SEDE RÍO BLANQUITO - SALTA. PROGRAMA DE VOLUNTARIADO UNIVERSITARIO
- MODELADO 2D 3D Y ANALÓGICO
- VOLUNTARIO
- DESARROLLO DE MODELADO 3D Y EDICIÓN DE IMAGEN Y VIDEO DE LA E.E.T.N Nº: 3 DE GUALEGUAYCHÚ PARA LOS ARQUITECTOS RUBÉN CABRERA Y MARGARITA TRLIN.
- CONCURSO ARQUISUR 2010 . CENTRO DE DISTRITO OESTE DE LA MUNICIPALIDAD PARTICIPACIÓN TALLER INTEGRAR EQUIPANDO . INTERVENCIONES MÍNIMAS- FADU UNL
- PARTICIPACIÓN EN BIENAL DE ARQUITECTURA BARCELONA 2010.
- CAID ORIENTADO 2010 ARTICULACIONES PEDAGÓGICAS Y ARQUITECTÓNICAS EN PROCESOS EDUCATIVOS ALTERNATIVOS . ARQUITECTOS

- RUBÉN CABRERA Y MARGARITA TRLIN.
- PASANTÍA DOCENTE . TPA II . CABRERA-TRLIN

2011

- PARTICIPACIÓN TALLER INTEGRAR EQUIPANDO . ARTE Y DISEÑO AL SERVICIO DE LO PÚBLICO- FADU UNL . 2010 - 2011. PROGRAMA DE VOLUNTARIADO UNIVERSITARIO
- MODELADO 2D 3D Y ANALÓGICO
- VOLUNTARIO
- CONCURSOS
- RED SUR SANTA FE . WORKSHOP BORDES/ DESBORDES
- PASANTÍA DOCENTE . TPA II . CABRERA-TRLIN

2012

- COLABORADOR CONCURSO PROVINCIAL PARA EL ÁREA DEL CENTRO CÍVICO Y PUESTA EN VALOR DE LA PLAZA MANZILLA DE LA CIUDAD DE PARANÁ. ESTUDIO CABRERA - TRLIN.
- MODELADO 2D 3D Y ANALÓGICO
- VOLUNTARIO
- PASANTE EN ESTUDIOS DE ARQUITECTURA. PASCHETTA - CAVALLERO
- PASANTÍA EN LA MUNICIPALIDAD DE SANTA FE. SECRETARÍA DE OBRAS PÚBLICAS Y RECURSOS HÍDRICOS - SUBSECRETARÍA DE OBRAS URBANAS. MUNICIPALIDAD DE SANTA FE.

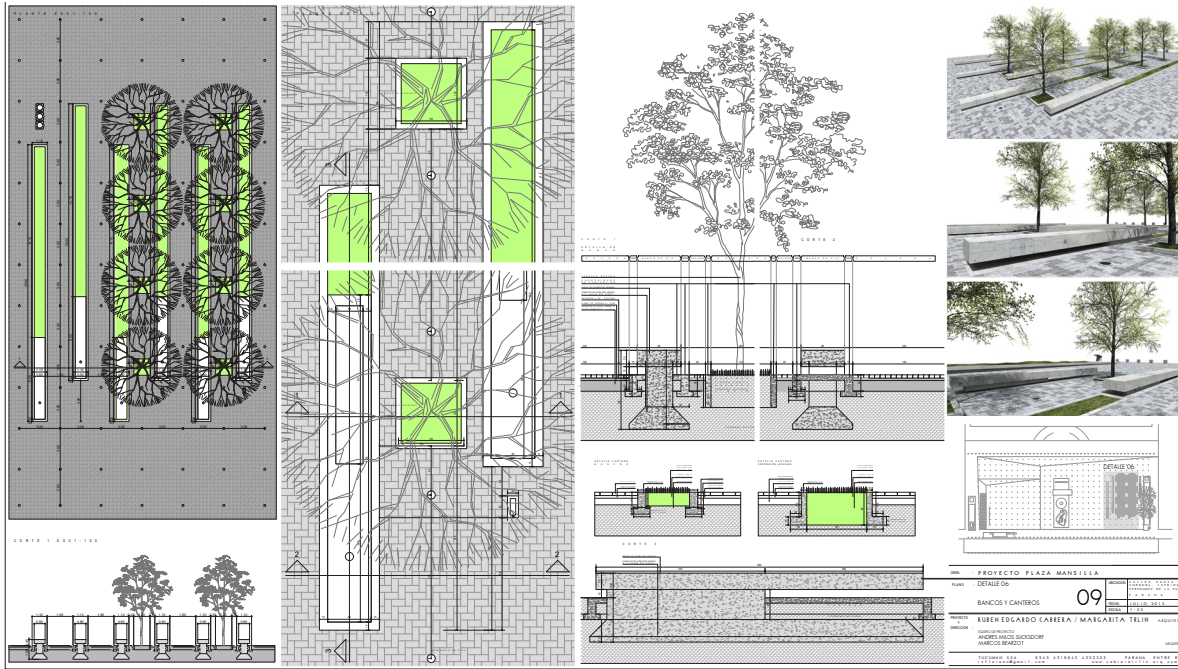

PROYECTO EJECUTIVO CENTRO CÍVICO DE PARANÁ. ENTRE RÍOS . 2015
PLIEGOS TÉCNICOS - DETALLES CONSTRUCTIVOS
 Marcos Angel Bearzot y Andrés Milos



PARTICIPACIÓN CONCURSO INSTITUTO DEL SEGURO PARANÁ. ENTRE RÍOS . 2019
SEGUNDO PREMIO - ESTUDIO CABRERA - TRILIN
 Marcos Angel Bearzot



PROYECTO DE VIVIENDA UNIFAMILIAR . 2019 - 2021
ESTUDIO DE ARQUITECTURA PROPIO
 Marcos Angel Bearzot

- PROYECTO AMPLIACIÓN
- SEMINARIO INTERNACIONAL DESPLAZAMIENTOS Y LIMITES . INTERSECCIONES ENTRE ARQUITECTUA Y EDUCACIÓN

2013

- MODELADO 2D 3D Y ANALÓGICO
- VOLUNTARIO
- COLABORADOR CONCURSO CENTRO CULTURAL Y EDUCATIVO DIAMANTE. SEGUNDO PREMIO. ESTUDIO CABRERA-TRLIN
- PASANTÍA EN LA MUNICIPALIDAD DE SANTA FE. SECRETARÍA DE OBRAS PÚBLICAS Y RECURSOS HÍDRICOS - SUBSECRETARÍA DE OBRAS URBANAS. MUNICIPALIDAD DE SANTA FE.
- CURSOS .GVSIGINFROMACIÓN GEOREFERENCIADA
- TESIS DE GRADO
- JÓVENES INVESTIGADORES 2013 . SANTA FE . UNL
- JÓVENES INVESTIGADORES AUGM . CORRIENTES
- PREMIO UNL - RECONOCIMIENTO DE LA UNIVERSIDAD POR CONCURSOS GANADOS EN 2013.

2014

- PUBLICACIONES EN PÁG. WEB POR CONCURSOS
- REGULARIZACIONES
- PROYECTO ARQUITECTÓNICO
- AMPLIACIONES



ARRIBA IZQUIERDA

OBRA PLANTA INDUSTRIAL CANTONI SRL 2019 - RIO SALADO SRL
PROYECTO COMPLETO - PLIEGOS TÉCNICOS - DETALLES CONSTRUCTIVOS
 Marcos Angel Bearzot

ARRIBA DERECHA

OBRA MOVIMIENTO DE SUELOS SICA SA - 2019 - RIO SALADO SRL
LOGÍSTICA - TOPOGRAFÍA
 Marcos Angel Bearzot

ABAJO

OBRA OF. COOPERATIVA GUIERMO LEHMANN PILAR 208 - RIO SALADO SRL
PROYECTO COMPLETO - PLIEGOS TÉCNICOS - DETALLES CONSTRUCTIVOS
 Marcos Angel Bearzot

- CONTRATO DE LOCACIÓN DE SERVICIOS:
- GESTIÓN DE OBRAS DE PAVIMENTACIÓN - SECRETARÍA DE OBRAS PÚBLICAS Y RECURSOS HÍDRICOS - DIRECCIÓN DE MANTENIMIENTO VIAL. MUNICIPALIDAD DE SANTA FE.
- CONDUCCIÓN DE OBRAS GRANDES OBRAS POR TERCEROS EN ESPACIOS PÚBLICOS - SECRETARÍA DE OBRAS PÚBLICAS Y RECURSOS HÍDRICOS - SUBSECRETARÍA DE OBRAS URBANAS. MUNICIPALIDAD DE SANTA FE.

2015

- REGULARIZACIONES / DOCUMENTACIONES DE OBRA.
- PROYECTO ARQUITECTÓNICO - PROYECTOS PROCRAER PARA CLIENTES PARTICULARES.
- AMPLIACIONES
- CONTRATO DE LOCACIÓN DE SERVICIOS. GESTIÓN ADMINISTRACIÓN Y CONDUCCIÓN DE OBRAS GRANDES OBRAS POR TERCEROS - SECRETARÍA DE OBRAS PÚBLICAS Y RECURSOS HÍDRICOS - SUBSECRETARÍA DE OBRAS URBANAS. MUNICIPALIDAD DE SANTA FE. BA
- CHEO EN DISTINTOS BARRIOS DE LA CIUDAD - MUNICIPALIDAD DE SANTA FE
- CORREDORES URBANOS VERDES ETAPA III Y IV - MUNICIPALIDAD DE SANTA FE
- PAVIMENTOS REPÚBLICA DE SIRIA Y HUERGO



CORREDORES VERDES - VIAS FCCC E/ PUENTE NEGRO Y REP DE SIRIA
MUNICIPALIDAD DE SANTA FE - SUBSECRETARÍA DE OBRAS URBANAS
CONDUCCIÓN Y DIRECCIÓN DE OBRA
Marcos Ángel Bearzot



MUNICIPALIDAD DE SAN JOSÉ DEL RINCÓN - SECRETARÍA DE OBRAS DE
SERVICIOS PÚBLICOS, OBRAS, ASUNTOS HIDRÍCOS Y AMBIENTE. DIRECTOR
EJECUTIVO DE PLANIFICACIÓN OBRAS Y MANTENIMIENTO.
PASEO LAGO LOMAS DE SAN JOSÉ . INTERVENCIONES MINIMAS EN EL
PAISAJE.
Marcos Ángel Bearzot



MUNICIPALIDAD DE SAN JOSÉ DEL RINCÓN - SECRETARÍA DE OBRAS DE
SERVICIOS PÚBLICOS, OBRAS, ASUNTOS HIDRÍCOS Y AMBIENTE. DIRECTOR
EJECUTIVO DE PLANIFICACIÓN OBRAS Y MANTENIMIENTO.
PLAZA CHE RETÁ
Marcos Ángel Bearzot

- PROYECTO Y DESARROLLO DE PROYECTO EJECUTIVO PLAZA MANSILLA PARANÁ. ESTUDIO CABRERA TRLIN.

2016

- RIO SALADO SRL: JEFE DE OBRA
- REGULARIZACIONES / DOCUMENTACIONES DE OBRA.
- PROYECTO ARQUITECTÓNICO - AMPLIACIONES
- CONTRATO DE LOCACIÓN DE SERVICIOS. SECRETARÍA DE OBRAS PÚBLICAS - SUBSECRETARÍA DE OBRAS URBANAS. MUNICIPALIDAD DE SANTA FE - DIRECCIÓN DE INSPECCIONES Y CERTIFICACIONES DE OBRA.

2017

- RIO SALADO SRL: JEFE DE OBRA
- OBRAS DE INGENIERÍA: BACHEO DE HORMIGÓN Y ASFÁLTICO EN PARADAS DE COLECTIVOS DE LA CIUDAD DE SANTA FE
- VIVIENDA UNIFAMILIAR: CONDUCCIÓN Y ADMINISTRACION. LEGAJO TÉCNICO
- EDIFICIO RIO I - RIO SALADO SRL. EDIFICIO DE DEPARTAMENTOS. 10 UNIDADES. CONDUCCIÓN DE OBRA . LAGAJO TÉCNICO . CONTRATACIONES Y ADMINISTRACIÓN.

2018

- RIO SALADO SRL: JEFE DE OBRA
- EDIFICIO RIO I - RIO SALADO SRL. EDIFICIO DE

DEPARTAMENTOS. 10 UNIDADES. CONDUCCIÓN DE OBRA . LAGAJO TÉCNICO . CONTRATACIONES Y ADMINISTRACIÓN.

- CANAL ALEM . DESAGÜE TRONCAL DE LA CIUDAD DE ESPERANZA-SANTA FE
- OFICINAS CASA CENTRAL GUILLERMO LEHMANN . PROYECTO - PROYECTO EJECUTIVO - CONDUCCIÓN TECNICA

2019

- RIO SALADO SRL: JEFE DE OBRA
- CANAL ALEM .
- PROTOTIPOS DE VIVIENDA - LOS INMIGRANTES
- PROYECTO PLANTA INDUSTRIAL CANTONI GRUAS.
- CLOACAS PARA EL BARRIO OESTE DE LA CIUDAD DE ESPERANZA.
- VIVIENDAS UNIFAMILIARES - PROYECTO / DIR

2019 NOVIEMBRE

- COLABORADOR EN ESTUDIO CABRERA - TRLIN . CONCURSO INSTITUTO DEL SEGURO CIUDAD DE PARANÁ - SEGUNDO PREMIO

2021

- COLABORADOR EN ESTUDIO CABRERA - TRLIN . CONCURSO NACIONAL POLO TECNOLÓGICO ACINDAR - MENCIÓN HONORÍFICA.
- MUNICIPALIDAD DE SAN JOSÉ DEL RINCÓN - DIRECTOR EJECUTIVO DE PLANIFICACIÓN OBRAS Y MANTENIMIENTO.
- PROYECTO Y OBRAS DE VIVIENDAS



CONCURSO POLO TECNOLÓGICO ACINDAR . 2021
 IMAGEN DE PROYECTO - MENCIÓN HONORÍFICA
 Marcos Angel Bearzot

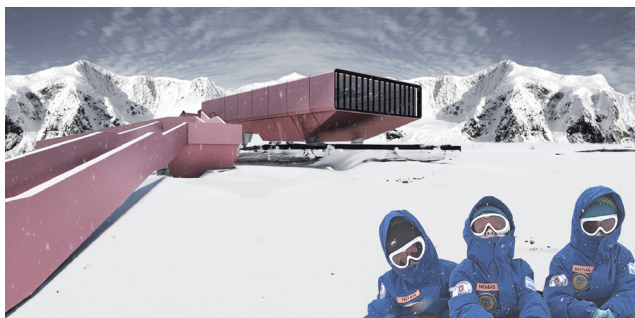

ESCUELA EN LA ANTÁRTIDA . 2023
 ESPECIALIZACIÓN EN PROYECTO, PLANIFICACIÓN Y GESTIÓN DE
 ARQUITECTURA PARA LA EDUCACIÓN - FADU/UNL 2023
 Marcos Angel Bearzot - Camila Kernerer

- OBRA DE IMPERMEABILIZACIÓN CUBIERTA PARROQUIA NUESTRA SEÑORA DE ROSARIO . FRANCK . SANTA FE

2021

- COLABORADOR EN ESTUDIO CABRERA - TRILIN . CONCURSO NACIONAL PLAZA DE LAS TRES CULTURAS - TERCER PREMIO

2022 - 2023

- ALAM-CO SA REPRESENTANTE TÉCNICO. ESCUELA MANZITTI - FAE. POLIDEPORTIVO ALTO VERDE - FAE. VIVIENDAS EN LAS PETACAS . DIRECCIÓN DE VIVIENDAS DE SANTA FE.

2022 - 2023

- DESARROLLO INMOVILIARIO BATISTELA & BEARZOT ARQUITECTOS . VIVIENDA EN SANTO TOMÉ. PUESTA EN VALOR Y VENTA

2024 - 2025

- DESARROLLO INMOVILIARIO BATISTELA & BEARZOT ARQUITECTOS . DÚPLEX EN SANTA FE.

2024 - 2025

- PLANTA INDUSTRIAL CANTONI SA. TANQUES API 650. DESARROLLO DE PLANTA Y OFICINAS. DIRECCIONES DE OBRA DE 20.000M2 EN PROCESO

2022-ACTUALIDAD . mARQ + B2 Arquitectura

ARQ MARCOS BEARZOT - ARQ. M. LUZ BATISTELA

EN NUESTRO ESTUDIO NOS DEDICAMOS A DESARROLLAR

INVERSIONES, EMPRENDER COMERCIALMENTE, DISEÑAR OBJETOS, INSTRUMENTOS MUSICALES, Y FORMARNOS COMO ARQUITECTOS Y PROFESIONALES COMPROMETIDOS CON LA SOCIEDAD.

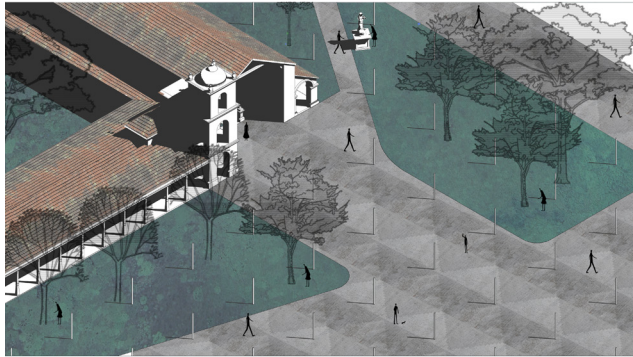

1988 - 1995

FORMACIÓN PRIMARIA
 ESCUELA SANTA MARTA - PILAR - SANTA FE
 COLEGIO RELIGIOSO CON PERFIL HUMANÍSTICO.
 COMPLETO

1996 - 2001

BACHILLER MERCANTIL
 COLEGIO SANTA MARTA - PILAR - SANTA FE
 COLEGIO RELIGIOSO CON PERFIL CONTABLE-
 HUMANÍSTICO. COMPLETO

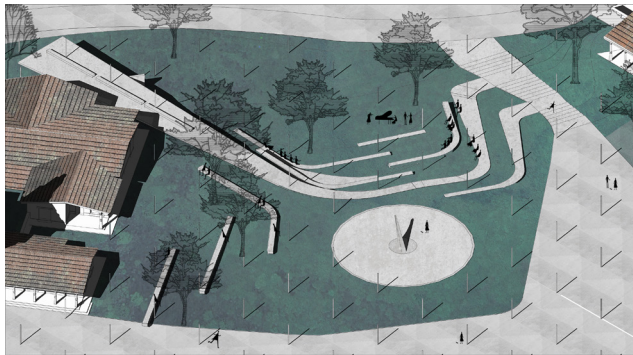

2002 - 2004

INGENIERÍA EN SISTEMAS DE INFORMACIÓN
 UNIVERSIDAD TECNOLÓGICA NACIONAL - REGIONAL
 SANTA FE
 DESARROLLO DE SISTEMAS INFORMÁTICOS .
 FORMACIÓN INGENIERIL CON PERFIL PROGRAMADOR
 . ADMINISTRATIVO . DOCENTE . CONSULTOR.
 INCOMPLETO

2004 - 2013

ARQUITECTO
 UNIVERSIDAD NACIONAL DEL LITORAL - FACULTAD DE
 ARQUITECTURA DISEÑO Y URBANISMO - FADU-UNL -
 SANTA FE. GRADUADO OCTUBRE 2013

2010 - 2013

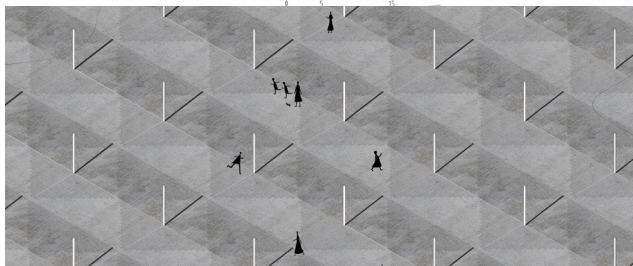

CONCURSO NACIONAL PLAZA DE LAS TRES CULTURAS
 IMÁGENES DE PROYECTO - TERCER PREMIO
 Marcos Angel Bearzot

- CAI+D ORIENTADO 2010 “Articulaciones pedagógicas y arquitectónicas en procesos educativos alternativos”

2012 - 2013

- TESIS DE GRADO: Arquitectura Escolar para la integración: “Arquitectura para Espacios Educativos Innovadores . Resoluciones espaciales para el avance continuo en contextos de vulnerabilidad social de la Santa Fe actual”

2013

- JÓVENES INVESTIGADORES 2013 . SANTA FE . UNL
- JÓVENES INVESTIGADORES AUGM . CORRIENTES

2019

- CURSO DE ORGANIZACIÓN Y GESTION DE OBRAS. CÁMARA DE LA CONSTRUCCIÓN. RIO SALADO SRL.

2023

- ESPECIALIZACIÓN EN PROYECTO, PLANIFICACIÓN Y GESTIÓN DE ARQUITECTURA PARA LA EDUCACIÓN - FADU/UNL 2023

A N T E C E D E N T E S

1011



CONCURSO CENTRO COMUNITARIO ADAPTABLE REPENSANDO LOS LIMITES . 2013
 IMAGEN DE PROYECTO
 Marcos Angel Bearzot

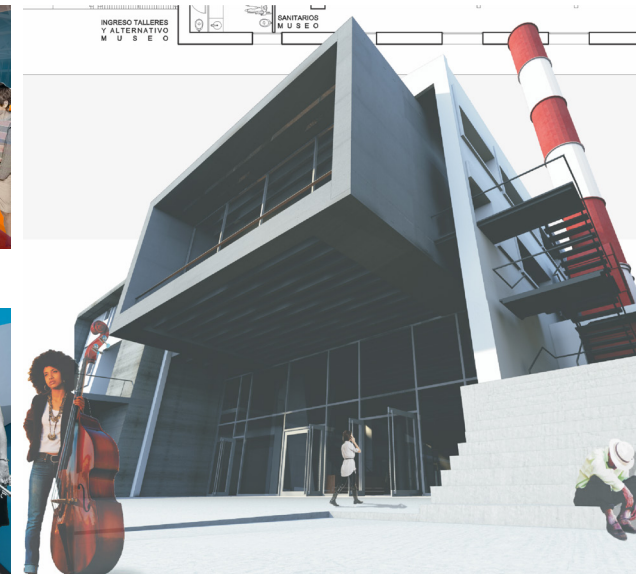
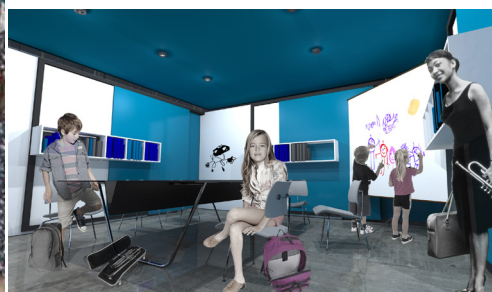
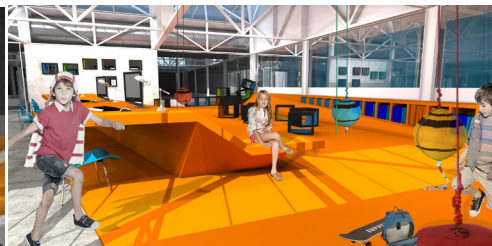

CONCURSO NACIONAL CENTRO CULTURAL CIUDAD DE CONCEPCIÓN DEL URUGUAY - ENTRE RÍOS
 IMAGEN DE PROYECTO
 ESTUDIO CABRERA . TRLIN
 Marcos Angel Bearzot



PROGRAMA DE VOLUNTARIADO UNIVERSITARIO - RIO BLANQUITO SALTA
 MODULO DE BAÑOS
 IMAGEN DE PROYECTO
 Marcos Angel Bearzot

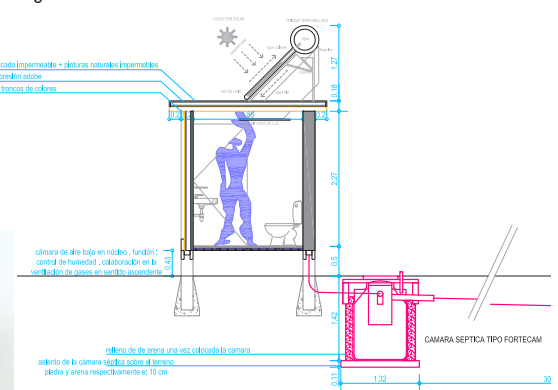

CORTE | ESC 1 : 50



CONCURSO PROVINCIAL DEL CENTRO EDUCATIVO Y CULTURAL DIAMANTE ENTRE RIOS
 IMAGEN DE PROYECTO - 2° PREMIO
 Marcos Angel Bearzot

VOLUNTARIADO INTEGRAR EQUIPANDO . FADU . UNL . 2007
 TRATAMIENTO DE EFLUENTES . ESCUELA EN COMUNIDAD ABORIGEN RIO BLANQUITO . SALTA
 IMAGEN DE PROYECTO - DETALLE CONSTRUCTIVO
 Marcos Angel Bearzot

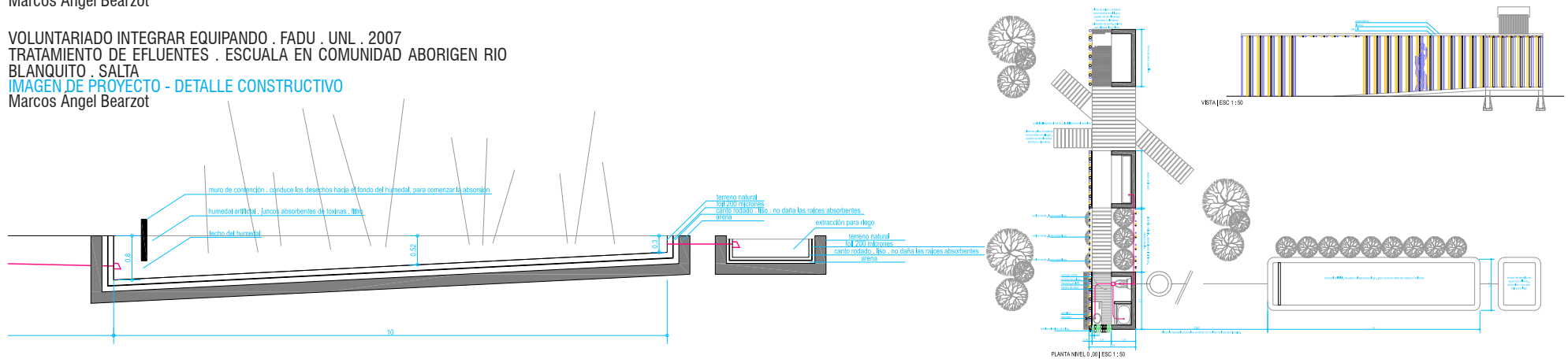

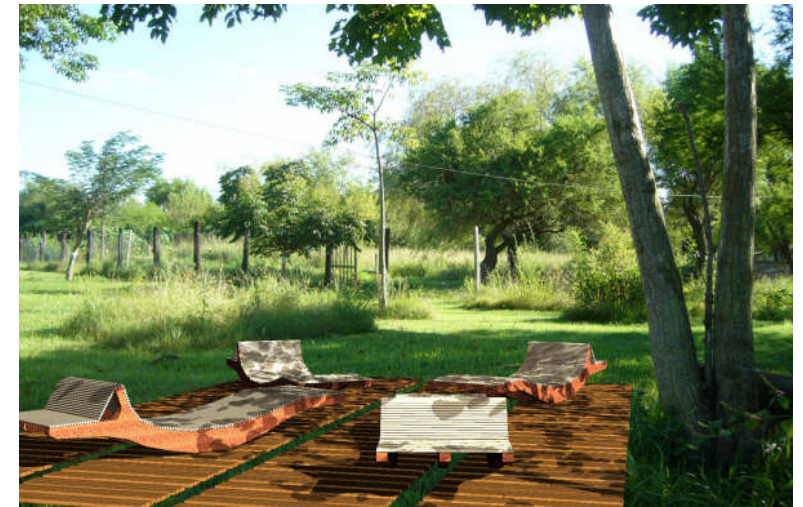
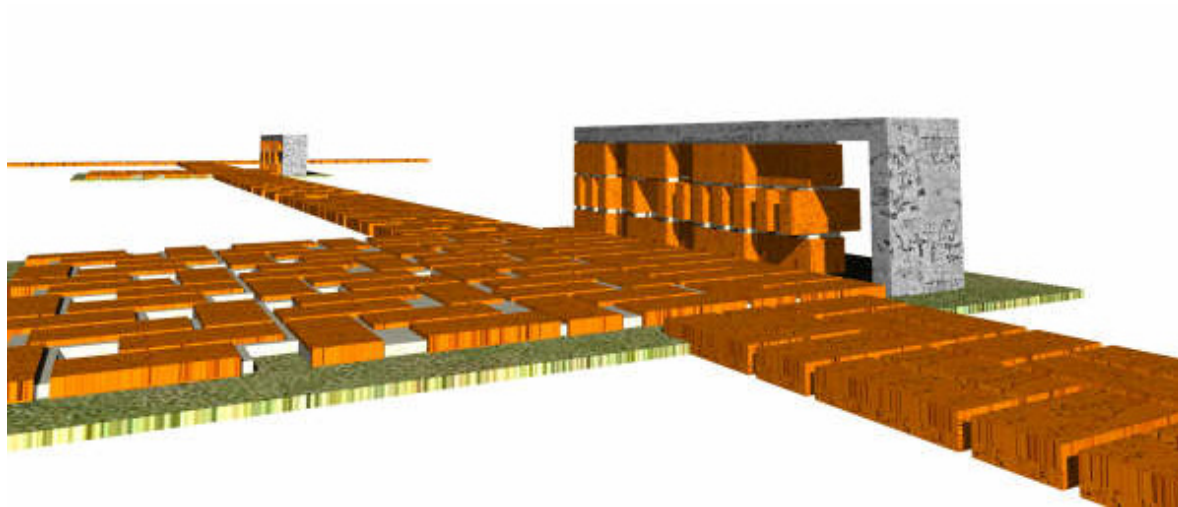

PROGRAMA DE VOLUNTARIADO UNIVERSITARIO - INTEGRAR EQUIPANDO.
FADU UNL
[IMAGEN DE PROYECTO](#)
Marcos Angel Bearzot



CONCURSO PROVINCIAL TEMPLO Y CASA PARROQUIAL EN CHAJARI. ENTRE
RÍOS - 2º PREMIO
[IMAGEN DE PROYECTO](#)
Marcos Angel Bearzot

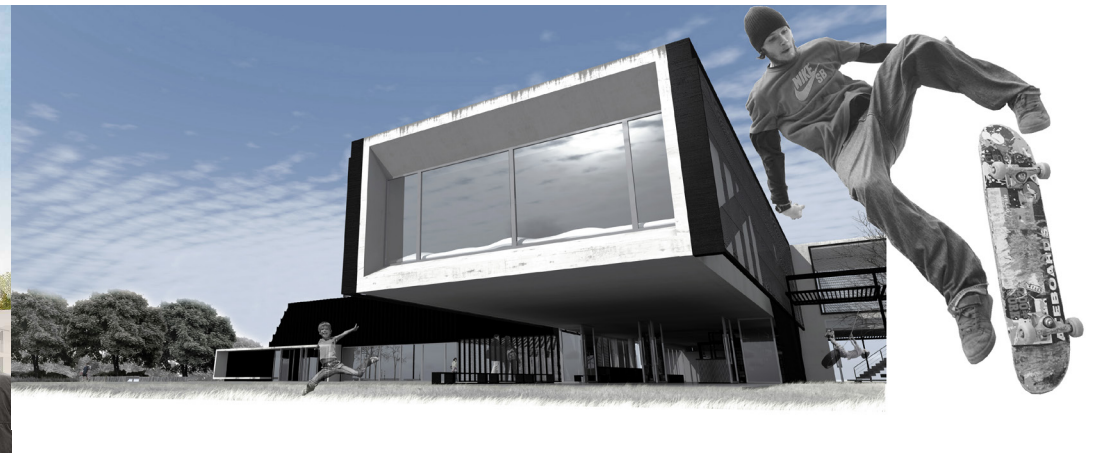

CONCURSO ESPACIO-ESCUELA - FADU UNL
[IMAGEN DE PROYECTO](#)
Marcos Angel Bearzot

0141

A N T E C E D E N T E S

ESCUELA DE EDUCACION TECNICA GUALEGUAYCHU ENTRE RIOS
IMAGEN DE PROYECTO - PROGRAMA DE SERVICIOS A TERCEROS
ESTUDIO CABRERA - TRLIN
Marcos Angel Bearzot



A N T E C E D E N T E S

1015

ESCUELA EN PARANÁ . 2024
ESPECIALIZACIÓN EN PROYECTO, PLANIFICACIÓN Y GESTIÓN DE
ARQUITECTURA PARA LA EDUCACIÓN - FADU/UNL 2023
Marcos Ángel Bearzot - Camila Kemerer



0161

A N T E C E D E N T E S

ESCUELA PARA COMUNIDAD MOCOVÍ . PARAJE EL 94 . SANTA FE . 2024
ESPECIALIZACIÓN EN PROYECTO, PLANIFICACIÓN Y GESTIÓN DE
ARQUITECTURA PARA LA EDUCACIÓN - FADU/UNL 2023
Marcos Angel Bearzot - Camila Kemerer



A N T E C E D E N T E S

1017

PLANTA INDUSTRIAL CANTONI SA , 2024 - 2025
NAVES INDUSTRIALES, SHOWROOM, PLAZA DE MUESTRAS Y OFICINAS CORPORATIVAS
ARQ. Marcos Ángel Bearzot - ARQ. María Luz Batistela



m A R Q e s t u d i o

arq. **marcos** bearzot
+549 13421 155 380 705
santafe130001
marcosbearzot@gmail.com
balcuadradoarquitectura@gmail.com

