

CEC

Arquitectura Integral





PORTFOLIO

Estudio CEC

Arq. Ciancio Carolina

INDICE

4 PRESENTACIÓN

5 QUIENES SOMOS

6 QUE NOS DIFERENCIA?

7 NUESTROS SERVICIOS

Arquitectura Integral

Interiorismo

Visualización Arquitectónica

10 NUESTRO PROCESO

11 NUESTROS TRABAJOS

PRESENTACION

En **Estudio CEC**, nuestra pasión es transformar espacios en experiencias. Creemos en la arquitectura y el diseño como herramientas para mejorar la calidad de vida.

Nuestros valores fundamentales son la creatividad, la pasión por el diseño, la comunicación abierta y la búsqueda constante de la excelencia.

¿Qué nos hace únicos?

Nuestra capacidad para escuchar y entender las necesidades de cada cliente, combinada con nuestra experiencia y conocimiento técnico, nos permite crear espacios a medida que reflejan la personalidad y los sueños de quienes los habitan.

¿Cuál es nuestra misión?

Diseñar espacios que no solo sean funcionales y estéticos, sino que también evoquen emociones positivas y mejoren el bienestar de las personas.

QUIENES SOMOS

Estudio CEC es un espacio creativo donde la arquitectura y el diseño se fusionan para dar vida a proyectos únicos y personalizados. Desde nuestros inicios, nos hemos comprometido a crear espacios que no solo sean funcionales, sino que también inspiren y mejoren la calidad de vida de quienes los habitan.

Nuestro Equipo

El estudio se encuentra liderado por la Arquitecta Carolina Ciancio y se complementa con una red de colaboradores externos que permiten abordar cada proyecto de manera integral cuando es necesario.

Nuestra Evolución

Estudio CEC nació en el año 2018 con el propósito de ofrecer un servicio personalizado de arquitectura e interiorismo. Desde entonces, hemos crecido y perfeccionado nuestro enfoque, ampliando nuestros servicios en arquitectura integral y visualización arquitectónica. Hemos logrado consolidar nuestra identidad como un estudio que combina creatividad y precisión técnica, logrando resultados excepcionales para proyectos residenciales y comerciales.

QUE NOS DIFERENCIA?

- **Enfoque Personalizado:** Cada proyecto es único y lo abordamos con una atención integral, adaptándonos a las necesidades y estilo de cada cliente.
- **Pasión por el Diseño:** Nos motiva crear espacios que reflejan la personalidad de quienes los habitan, con soluciones innovadoras y funcionales.
- **Innovación y Sostenibilidad:** Estamos comprometidos con las últimas tendencias en diseño y buscamos soluciones creativas y sostenibles para cada proyecto.
- **Relaciones de Confianza:** Trabajamos estrechamente con nuestros clientes, fomentando relaciones duraderas basadas en la confianza y el respeto mutuo.

En Estudio CEC, la pasión por el diseño es el motor de todo lo que hacemos. Cada proyecto es una nueva oportunidad de transformar un espacio y crear algo verdaderamente único.

NUESTROS SERVICIOS

Arquitectura Integral

Ofrecemos soluciones arquitectónicas completas para proyectos residenciales y comerciales, adaptadas a las necesidades de cada cliente:

- **Anteproyectos:** Diseñamos propuestas iniciales que definen la distribución, el estilo y la funcionalidad del espacio, siempre basándonos en las ideas y necesidades del cliente.
- **Reformas:** Transformamos espacios existentes para optimizarlos, mejorando su funcionalidad y adaptándolos a nuevas necesidades o estilos.
- **Ampliaciones:** Diseñamos ampliaciones que integran perfectamente lo nuevo con lo existente, logrando resultados armónicos y funcionales.

Cada proyecto se desarrolla con un enfoque personalizado, priorizando la comunicación abierta y la atención a cada detalle.

NUESTROS SERVICIOS

Interiorismo

Nos especializamos en el diseño de espacios interiores que combinan funcionalidad, estética y confort:

- **Espacios Residenciales:** Creamos hogares únicos que reflejan la personalidad y estilo de sus habitantes, desde la elección de materiales hasta la disposición del mobiliario.
- **Diseño de Mobiliario:** Desarrollamos piezas personalizadas que se ajustan perfectamente a las necesidades y el estilo de cada espacio, garantizando funcionalidad y estética.
- **Diseño de Oficinas:** Diseñamos entornos laborales que fomentan la productividad y el bienestar, con un enfoque en la ergonomía, la organización y la identidad corporativa.
- **Espacios Comerciales:** Diseñamos ambientes que potencian la experiencia del cliente, alineando el diseño con los valores y la identidad de la marca.

Nuestro enfoque busca maximizar el potencial de cada espacio, convirtiéndolo en un lugar práctico, visualmente atractivo y funcional.

NUESTROS SERVICIOS

Visualización Arquitectónica

Entendemos la importancia de visualizar un proyecto antes de materializarlo. Por eso, ofrecemos herramientas avanzadas para acercarte al resultado final:

- **Renders Fotorrealistas:** Capturamos cada detalle del diseño con imágenes que reflejan texturas, iluminación y materiales de manera precisa.
- **Renders 360°:** Permiten experimentar los espacios en tiempo real, explorando cada rincón desde diferentes perspectivas.
- **Videos de Animación Arquitectónica:** Ideal para presentar proyectos de manera dinámica y profesional.

Estos servicios no solo ayudan a tomar decisiones más informadas, sino que también, son ideales para presentaciones comerciales o aprobación de proyectos.

NUESTRO PROCESO

En Estudio CEC, trabajamos en estrecha colaboración con nuestros clientes, garantizando una comunicación constante y transparente. Nuestro proceso se organiza en las siguientes etapas:

- **Relevamiento y Reunión Inicial**

Comenzamos con una reunión para conocer las necesidades del cliente, hacer un relevamiento del espacio y entender los objetivos del proyecto.

- **Elaboración de las Primeras Propuestas**

Diseñamos las propuestas iniciales que incluyen conceptos de distribución, materiales y estilo, alineados con lo conversado en la reunión inicial.

- **Presentación y Revisión de Propuestas**

Presentamos las propuestas al cliente, explicando el diseño y respondiendo dudas. Las revisiones no tienen límite, siempre elaboramos varias opciones de diseño para que el cliente pueda elegir y combinar según su preferencia.

- **Entrega Final**

Tras las correcciones y aprobaciones, entregamos el proyecto final con planos, renders y toda la documentación necesaria para la ejecución del mismo.

NUESTROS TRABAJOS

Arquitectura Integral

Nombre: Proyecto Pixys

Tipo de proyecto: Residencial

Breve descripción: El cliente nos solicitó ampliar la planta baja para generar una cocina/ comedor mas grande en continuidad con un nuevo quincho. A su vez se debía integrar la escalera que conduciría a la nueva planta alta que albergaría dos dormitorios, un baño con jacuzzi y un escritorio.

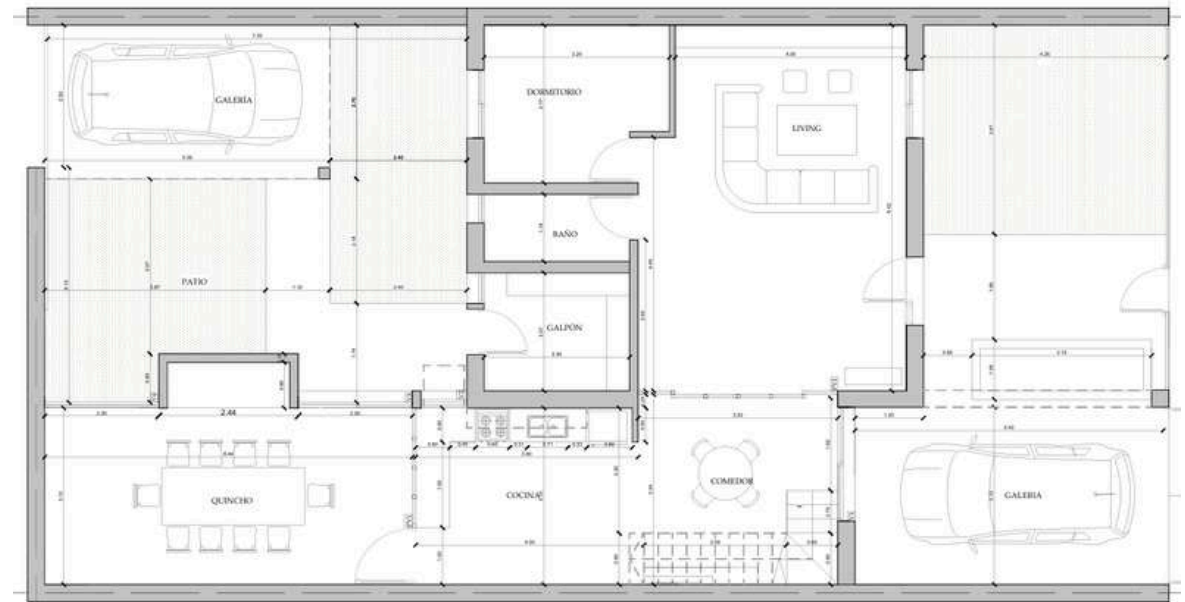
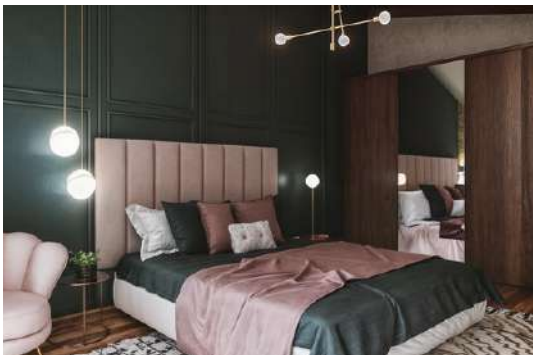

Planta baja

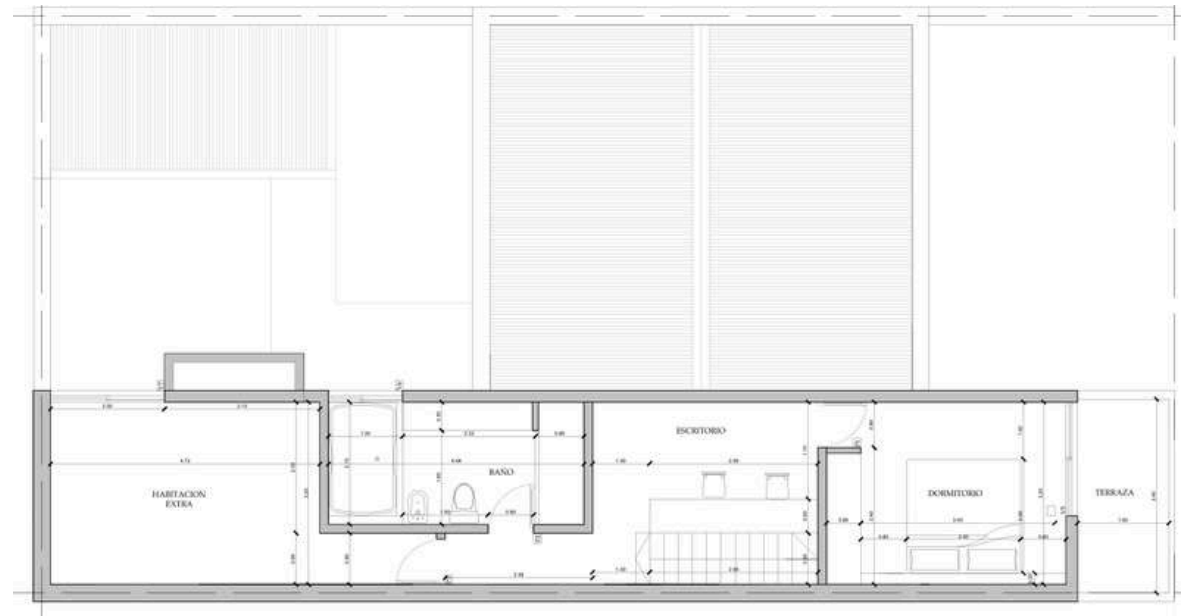

Planta alta

NUESTROS TRABAJOS

Arquitectura Integral

Nombre: Proyecto Gamma

Tipo de proyecto: Anteproyecto

Breve descripción: Nuestro cliente nos solicitó el diseño de una casa de fin de semana inspirada en los estilos japandi y boho. Los principales requerimientos fueron crear un ambiente con doble altura como protagonista, un concepto abierto en la planta baja y, en la planta alta, dos dormitorios que balconeen hacia la doble altura.

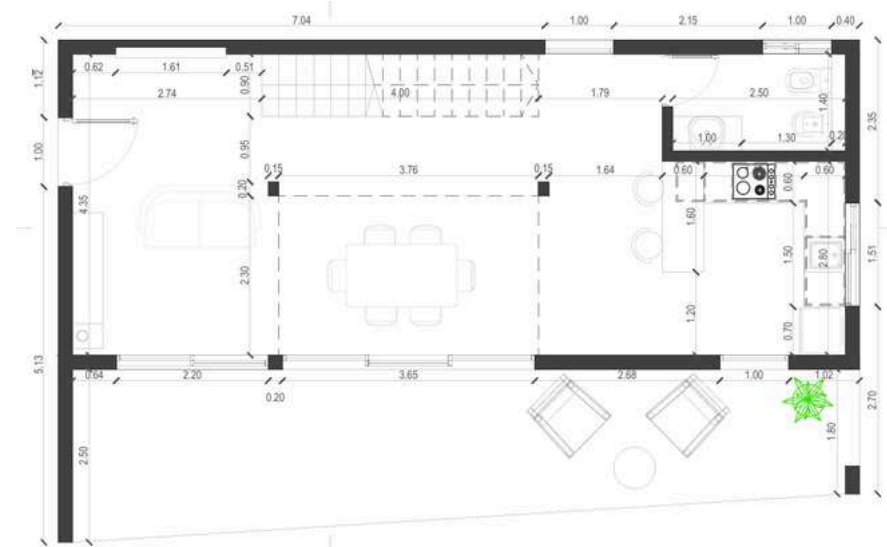

Planta baja

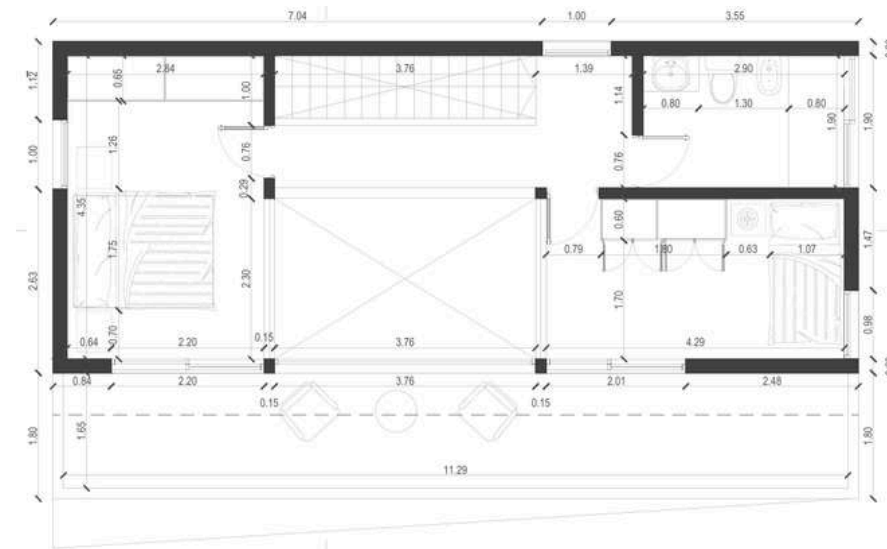

Planta alta

NUESTROS TRABAJOS

Arquitectura Integral

Nombre: Proyecto Andrómeda

Tipo de proyecto: Anteproyecto

Breve descripción: Vivienda unifamiliar la cual se desarrolla en planta baja, con un espacio de concepto abierto que integra el living, comedor y cocina, creando una amplia zona social. Este espacio está en comunicación directa con una gran galería, que conecta el interior con el exterior, ideal para disfrutar del aire libre. En la zona frontal de la vivienda se encuentra la zona íntima, conformada por dos dormitorios y un baño con antebañó, ofreciendo privacidad y confort.

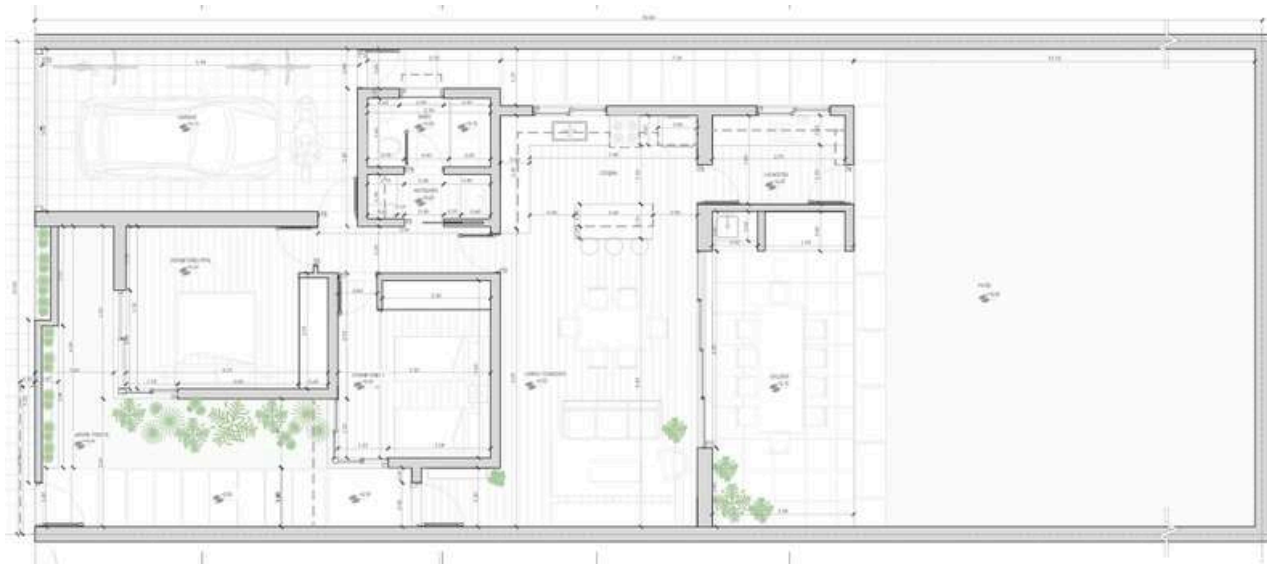

Planta baja



NUESTROS TRABAJOS

Interiorismo

Nombre: Proyecto Ogma

Tipo de proyecto: Residencial

Breve descripción: Se rediseñó la distribución del espacio para optimizar su funcionalidad, acompañando el proceso con la selección de nuevos muebles, paleta de colores y materiales. Además, se entregaron planos detallados a medida para el mobiliario, asegurando una integración perfecta con el diseño final.

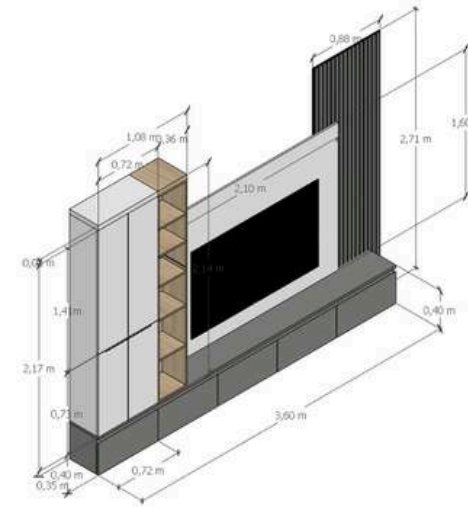
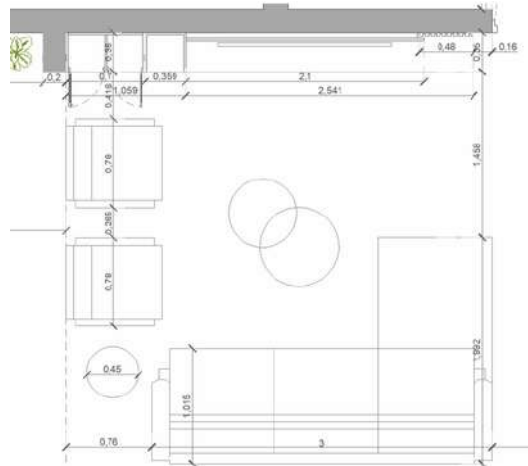

NUESTROS TRABAJOS

Interiorismo

Nombre: Proyecto Ogma

Tipo de proyecto: Residencial

Breve descripción: Se eligió un nuevo mobiliario con un estilo moderno y colores claros para dar frescura y amplitud al espacio. La incorporación de madera como material principal aporta calidez y equilibrio, creando un ambiente acogedor y contemporáneo.

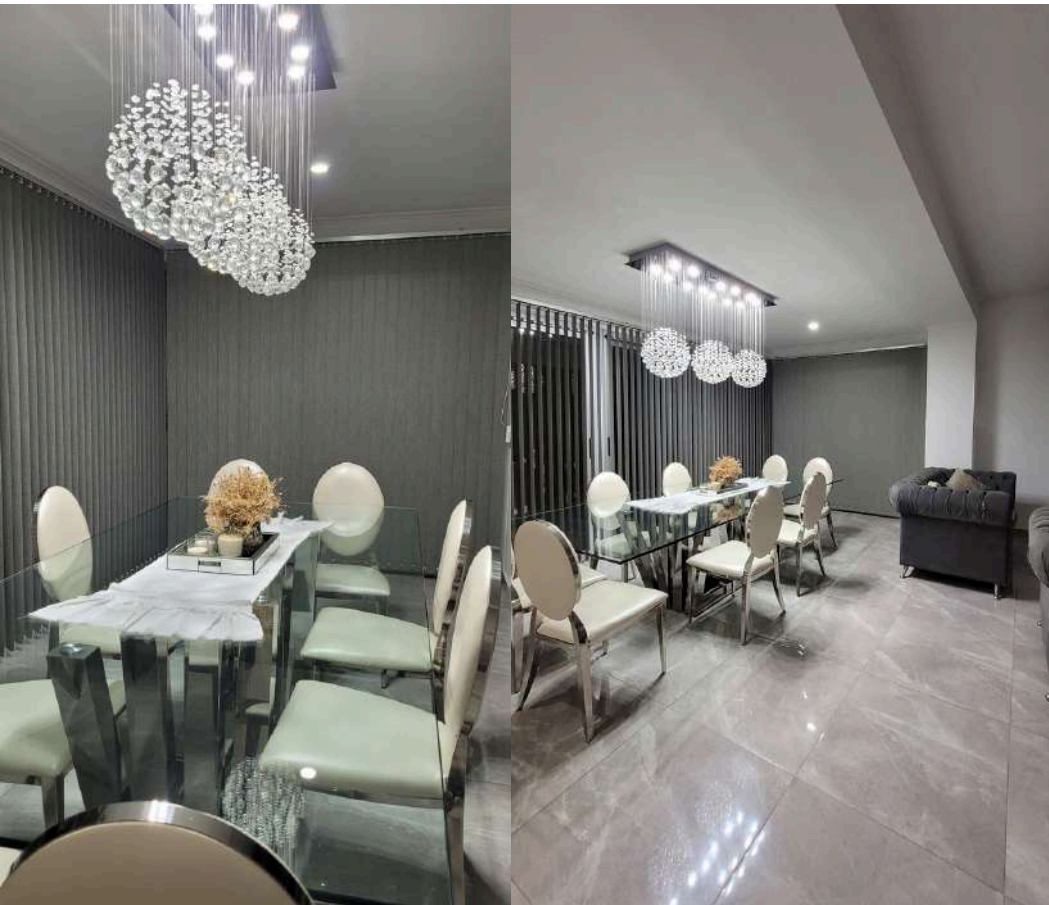
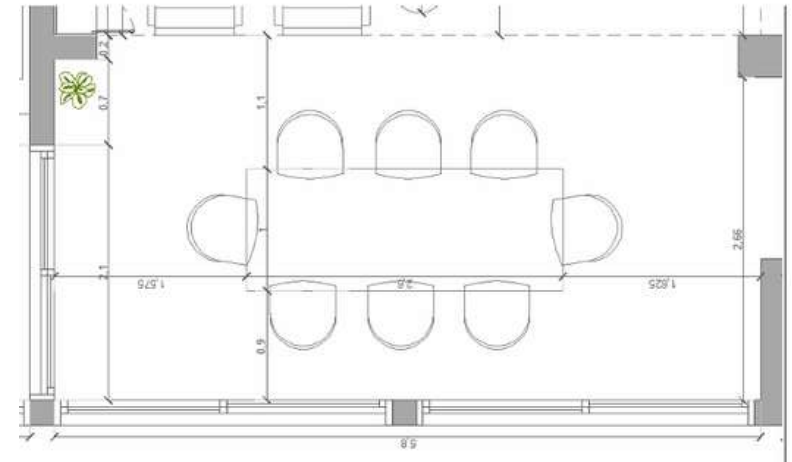

NUESTROS TRABAJOS

Interiorismo

Nombre: Proyecto Nekkar

Tipo de proyecto: Residencial

Breve descripción: Se desarrolló un diseño completo de la cocina, abarcando desde la redistribución del espacio hasta la selección de estilo, diseño de mobiliario y paleta de colores. Se priorizó la optimización del espacio para lograr una cocina funcional, estética y acorde a las necesidades del cliente.

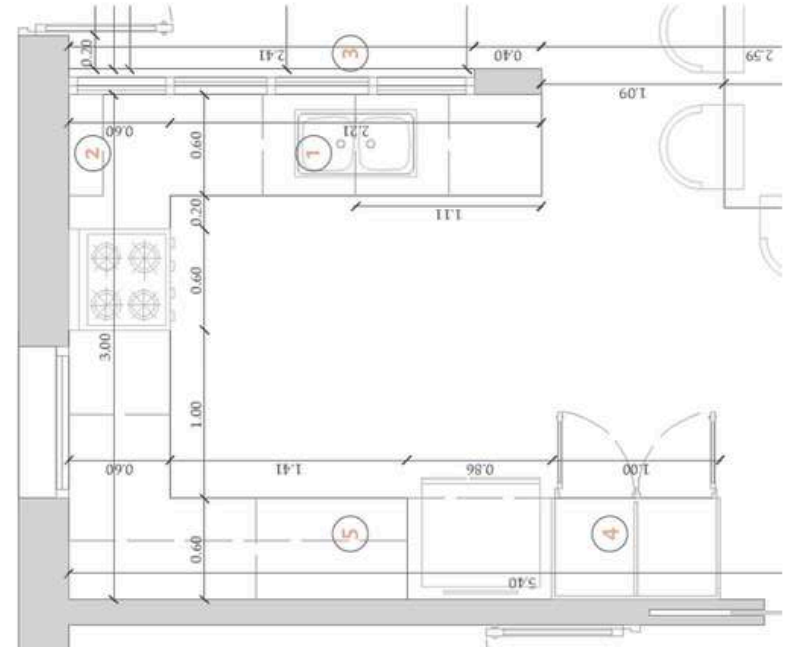

NUESTROS TRABAJOS

Interiorismo

Nombre: Proyecto Irena

Tipo de proyecto: Residencial

Breve descripción: El objetivo principal fue transformar el espacio en un ambiente moderno y funcional. Se integró el placard con una cama de 2.00 x 2.00 mediante un diseño armonioso, que incluye un respaldo personalizado y una cama box con espacio de guardado adicional, maximizando la practicidad sin perder estilo.

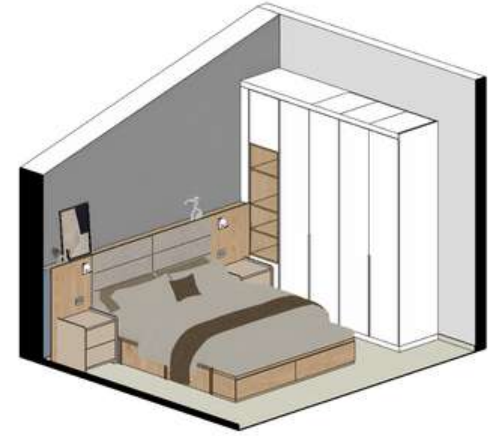
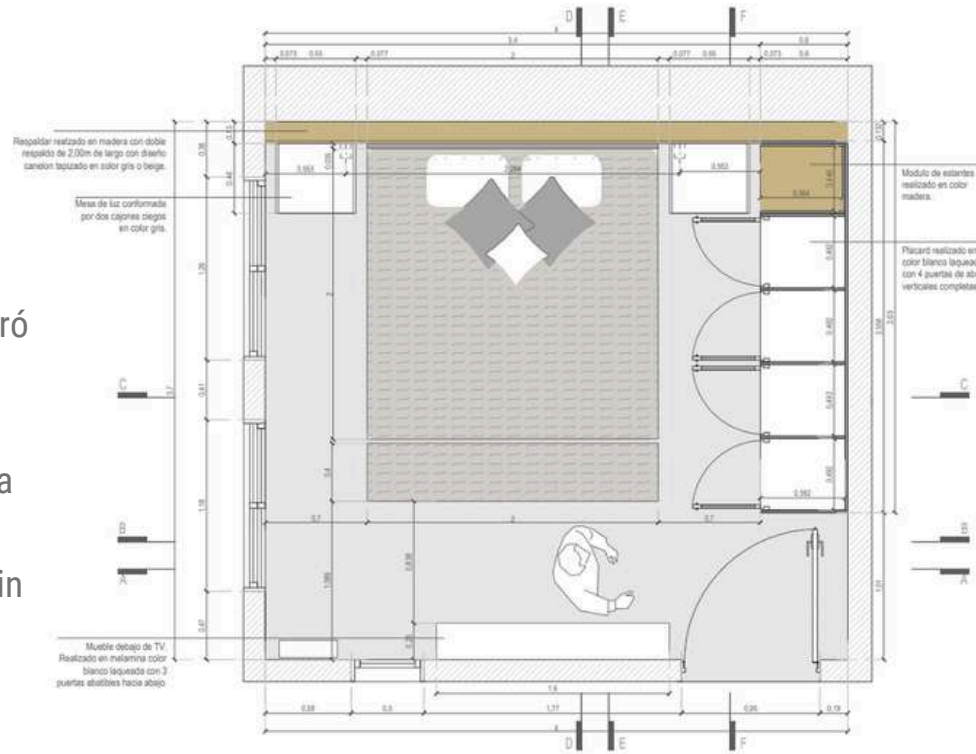

NUESTROS TRABAJOS

Interiorismo

Nombre: Proyecto Sirius

Tipo de proyecto: Residencial

Breve descripción: Aprovechamos que la casa estaba en construcción para coordinar el diseño final con las instalaciones eléctricas, facilitando el trabajo de los constructores. El dormitorio, destinado a una niña, se diseñó con un enfoque femenino pero atemporal, ideal para acompañarla durante muchos años. Se eligió una paleta en tonos verdes y rosas, creando un espacio con personalidad, mientras que se optimizó el área incorporando soluciones de guardado prácticas y funcionales.

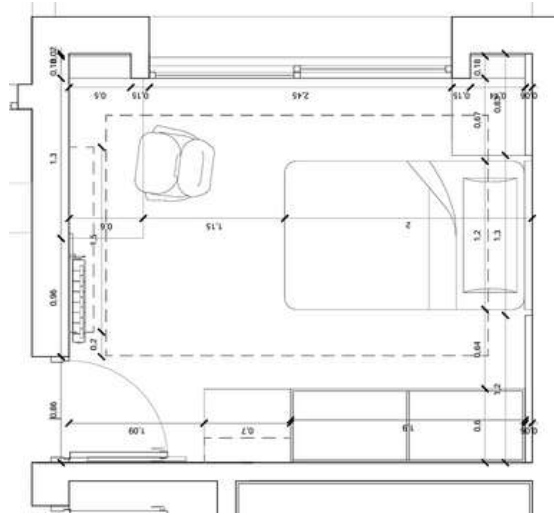

NUESTROS TRABAJOS

Interiorismo

Nombre: Proyecto Casiopea

Tipo de proyecto: Residencial

Breve descripción: Los clientes buscaban un estilo con personalidad y profundidad. Para lograrlo, se trabajó en la combinación de revestimientos con texturas y colores que destacaran, diseñamos un mueble de baño único y planificamos una iluminación que resaltara cada detalle, creando un espacio elegante y funcional.

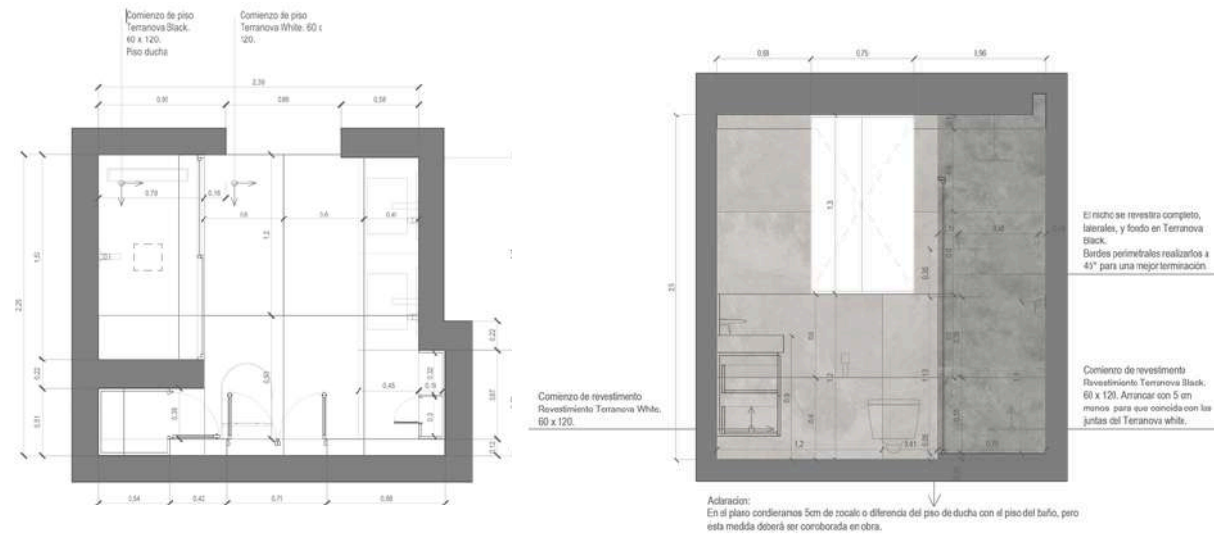

NUESTROS TRABAJOS

Interiorismo

Nombre: Líneas Inmobiliaria

Tipo de proyecto: Oficinas

Breve descripción: Los clientes buscaban optimizar la distribución de los espacios de trabajo, garantizando privacidad durante las atenciones individuales. A su vez, diseñamos un cielo raso acústico que mejoró significativamente las condiciones sonoras del lugar. Inspirándonos en la paleta de colores de la marca, seleccionamos materiales modernos y diseñamos mobiliario a medida, tanto para guardado como para estaciones de trabajo, logrando un ambiente funcional, profesional y alineado con la identidad de la empresa.

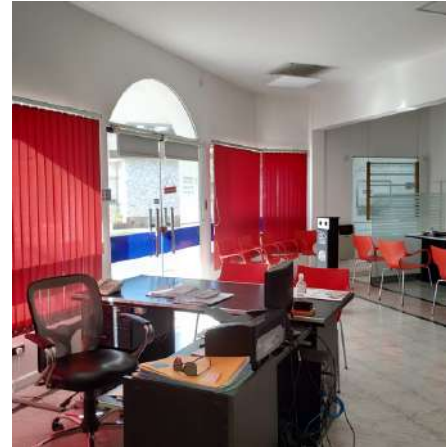
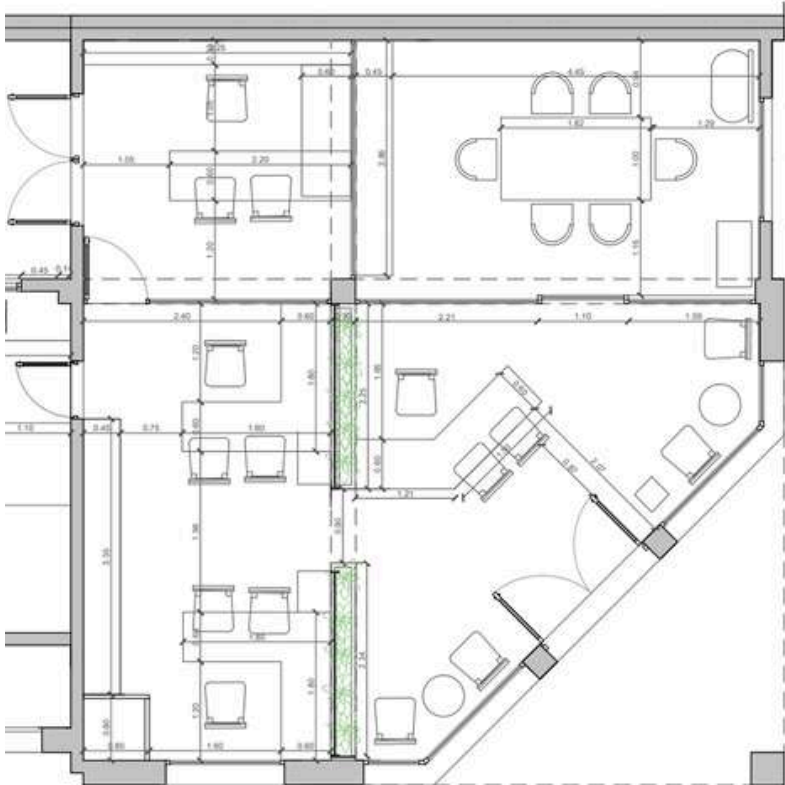

NUESTROS TRABAJOS

Interiorismo

Nombre: Librería Margaritas

Tipo de proyecto: Comercial

Breve descripción: El objetivo fue crear una librería con un estilo rústico e industrial, combinando calidez y modernidad. Asesoramos en la disposición del mobiliario para optimizar la circulación y la comunicación entre los espacios. También trabajamos en la elección de la iluminación y revestimientos, asegurando un ambiente funcional, atractivo y en sintonía con la identidad deseada.

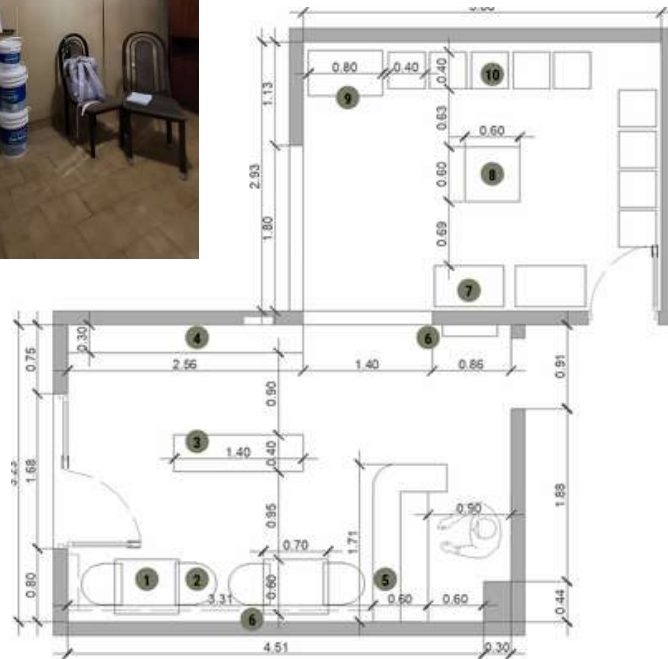

NUESTROS TRABAJOS

Interiorismo

Nombre: Proyecto Regulus

Tipo de proyecto: Mobiliario

Breve descripción: Realizamos el diseño de un mueble de TV a medida con los requerimientos solicitados por el cliente. Se elaboraron diversas propuestas donde se combinaron materiales y texturas hasta llegar a la opción final.

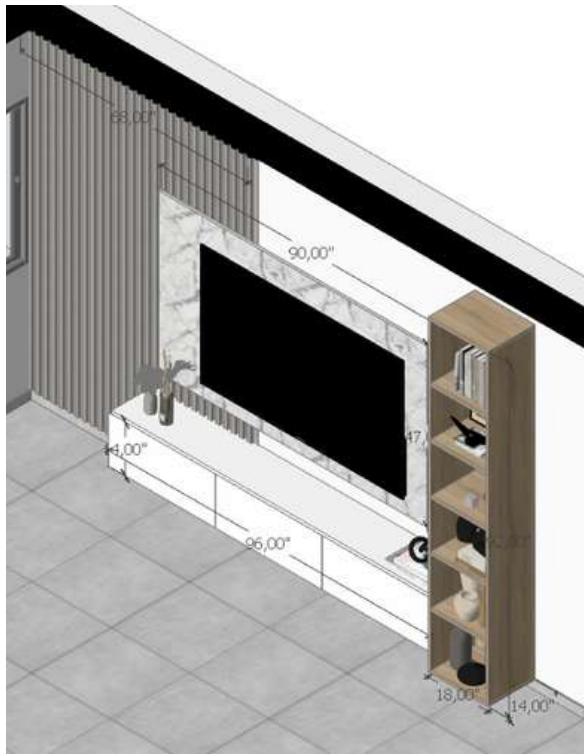

NUESTROS TRABAJOS

Interiorismo

Nombre: Proyecto Phoenix

Tipo de proyecto: Mobiliario

Breve descripción: Nuestro cliente nos solicitó el diseño y los planos a medida del mueble de cocina. Con una idea base, elaboramos el 3D y con el comenzamos con las correcciones necesarias para obtener el resultado final.

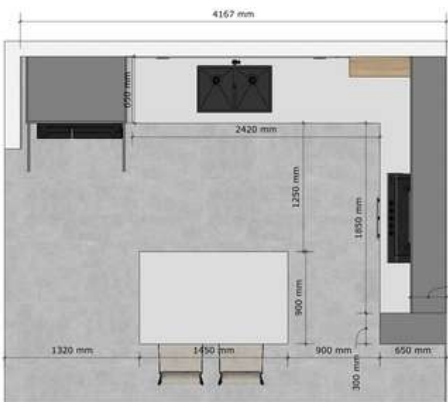
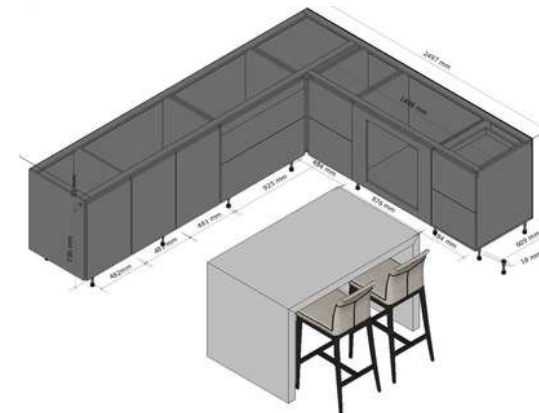
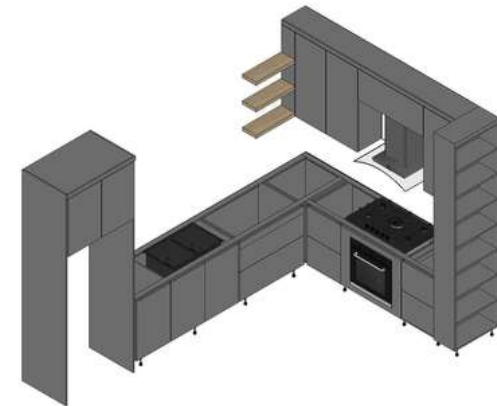
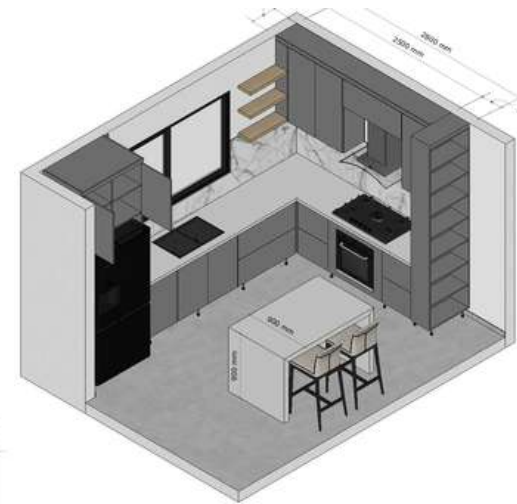

NUESTROS TRABAJOS

Renders interiores



CEC

Arquitectura Integral



CEO

Arquitectura Integral



AI

Arquitectura Integral





CEC

Arquitectura Integral



CEO

Arquitectura Integral



CEO

Arquitectura Integral



CEO

Arquitectura Integral



CEC

Arquitectura Integral



CEO

Arquitectura Integral

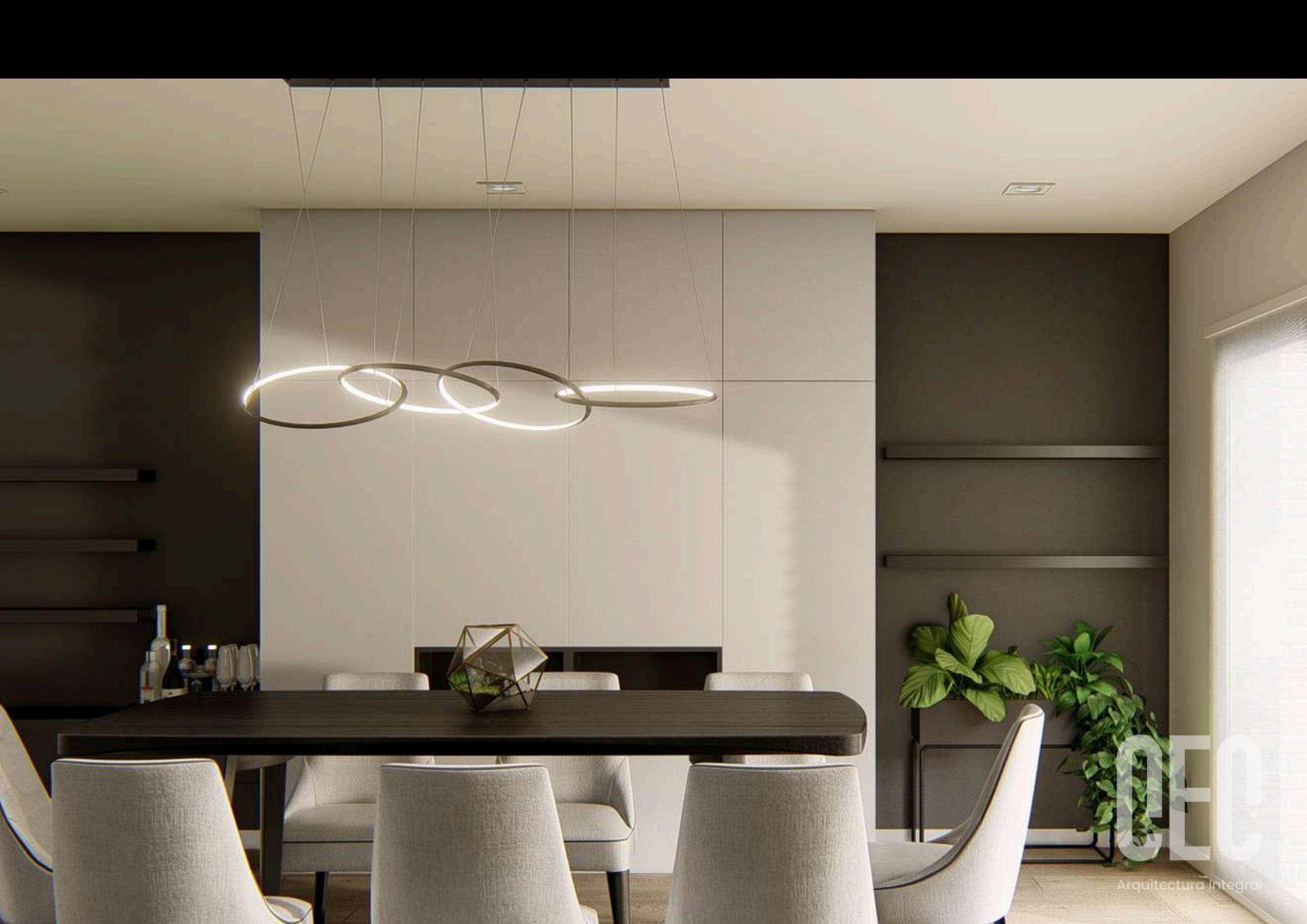

OE

Arquitectura Integral



OLEO

Arquitectura Integral



CEO

Arquitectura Integral



CEO

Arquitectura Integral

NUESTROS TRABAJOS

Renders exteriores





OEO
Arquitectura Integral



CEC

Arquitectura Integral



CEC

Arquitectura Integral



420

CEO

Arquitectura Integral



OEO

Arquitectura Integral



CEO

Arquitectura Integral



OEO

Arquitectura Integral

OEO

Arquitectura Integral



CEC

thitlobat phansim D



OEC

Arquitectura Integral



CEO

Arquitectura Integral



CEC

Arquitectura Integral



CEO

Arquitectura Integral



CEC

Arquitectura Integral